IMT Nuremberg Archives

H – 2957

International Court of Justice

H2957 – 0002

H-2957

Französische und Italienische Möbel des 15. und 16. Jahrhunderts

Inv. Nr.			Titel
1.	Bc 39	Deutsch ? 15.Jh.	Kredenz
2.	R 696	Französisch 15.Jh.	Truhe
3.	Bc 40	Französisch 16.Jh.	Hochzeitstruhe
4.	RB 8	Französisch Ende 15.Jh.	Truhe
5.	LB 106	Französisch 15.Jh.	Truhe
6.	R 725	Französisch um 1500	Kasten
7.	R 695	Französisch 16.Jh.	Truhe
8.	SEL 240	Französisch 2.H.16.Jh.	Truhe
9.	R 699	Französisch 16.Jh. ?	Truhe
10.	R 2634	Französisch 15.Jh.	Kastenstuhl
11.	R 2635b	Französisch 15.Jh.	Kirchenstuhl
	R 2635a	Französisch 15.Jh.	Kirchenstuhl
12.	Bc 58	Französisch, Henri II	Prunksessel
13.	Bc 43	Burgundisch Hinri IV 16.Jh.	Dressoir
14.	Bc 44	Französisch 2.H.16.Jh.	Kavinettschrank
15.	R 731	Französisch oder italienisch 16.Jh.	Stuhl
[illegible]	732	Französisch oder italienisch 16.Jh.	Stuhl
[illegible]	733	Französisch oder italienisch 16.Jh.	Stuhl
[illegible]	41	Venedig um 1550	Truhe
[illegible]	711	Italienisch Ende 16.Jh.	Truhe
[illegible]	13[illegible]	Italien 17.Jh.	Truhe

H2957 -0003

Reproduced by
7771 Document Center
APO 742 A

225H

H2957 — 0004

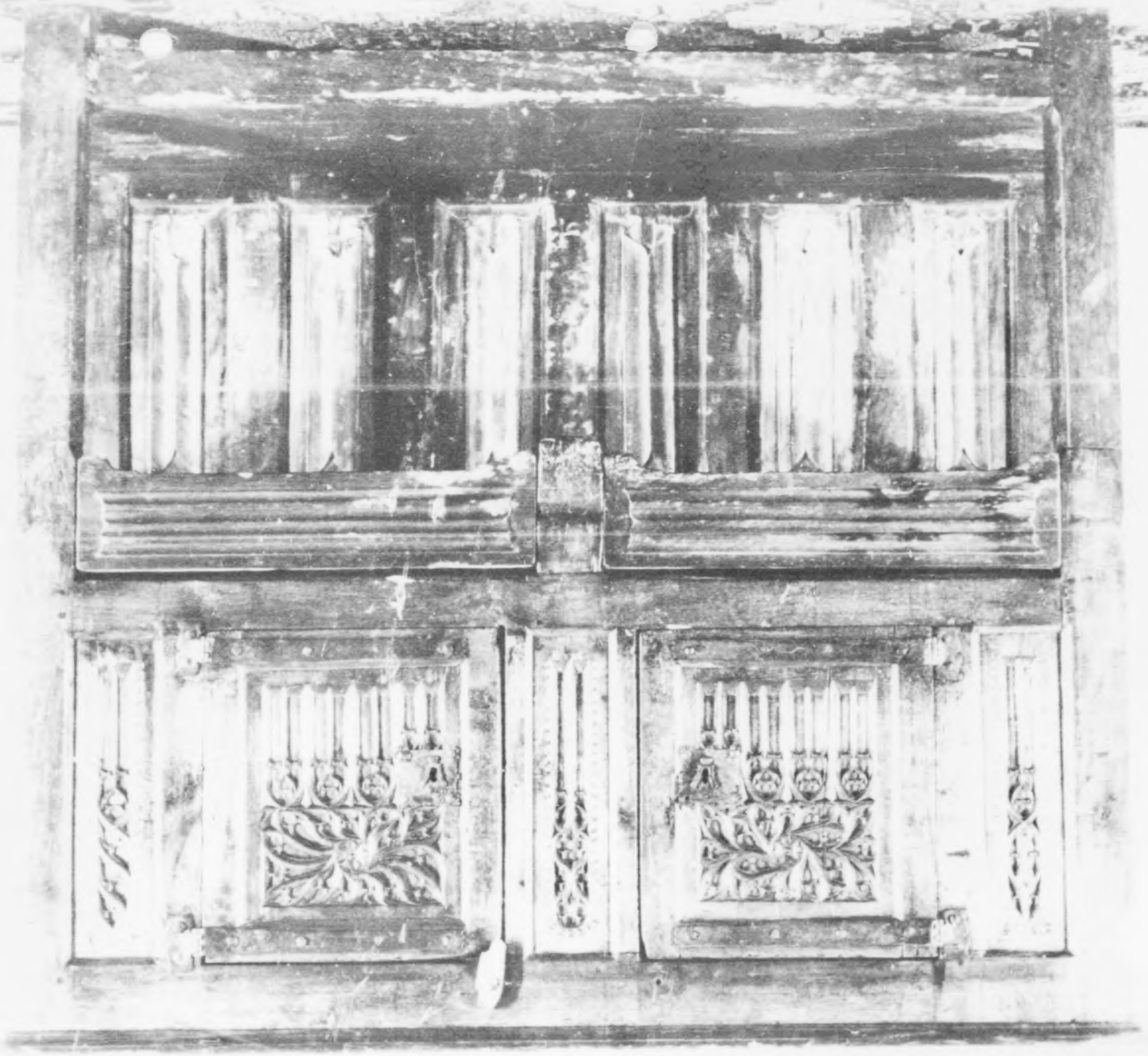

H2957 – 0005

926 H

Deutsch ? 15. Jhdt.
Kredenz
Eiche geschnitzt
153 x 143 x 52 cm

Bc 39

H2957 – 0006

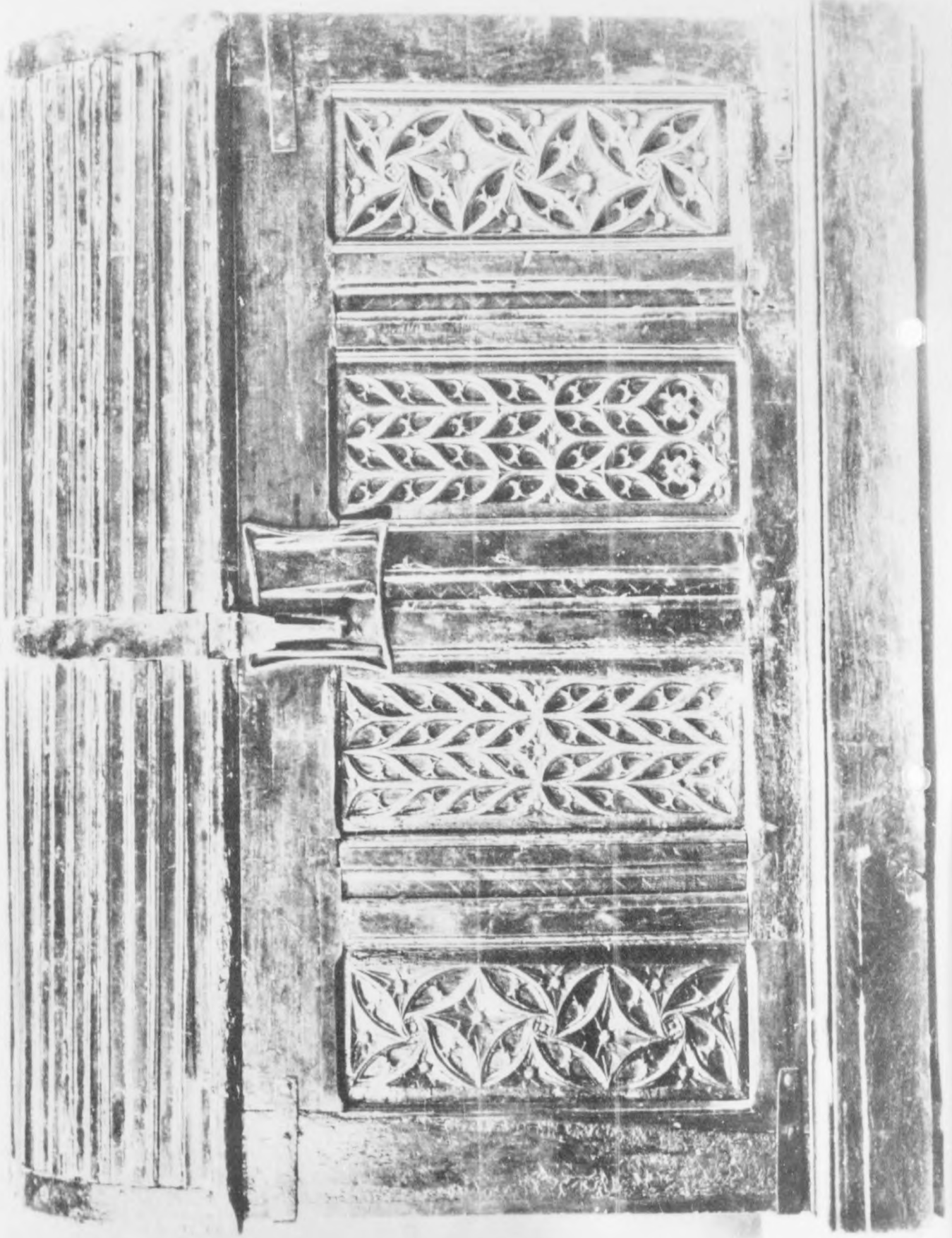

H2957 – 0007

Reproduced by
7771 Document Center
APO 742 A

2274

Franzoesisch 15. Jhdt.
Truhe
Nussbaum geschnitzt
H. 103, Br. 124, T. 55 cm
R 696

H2957 – 0008

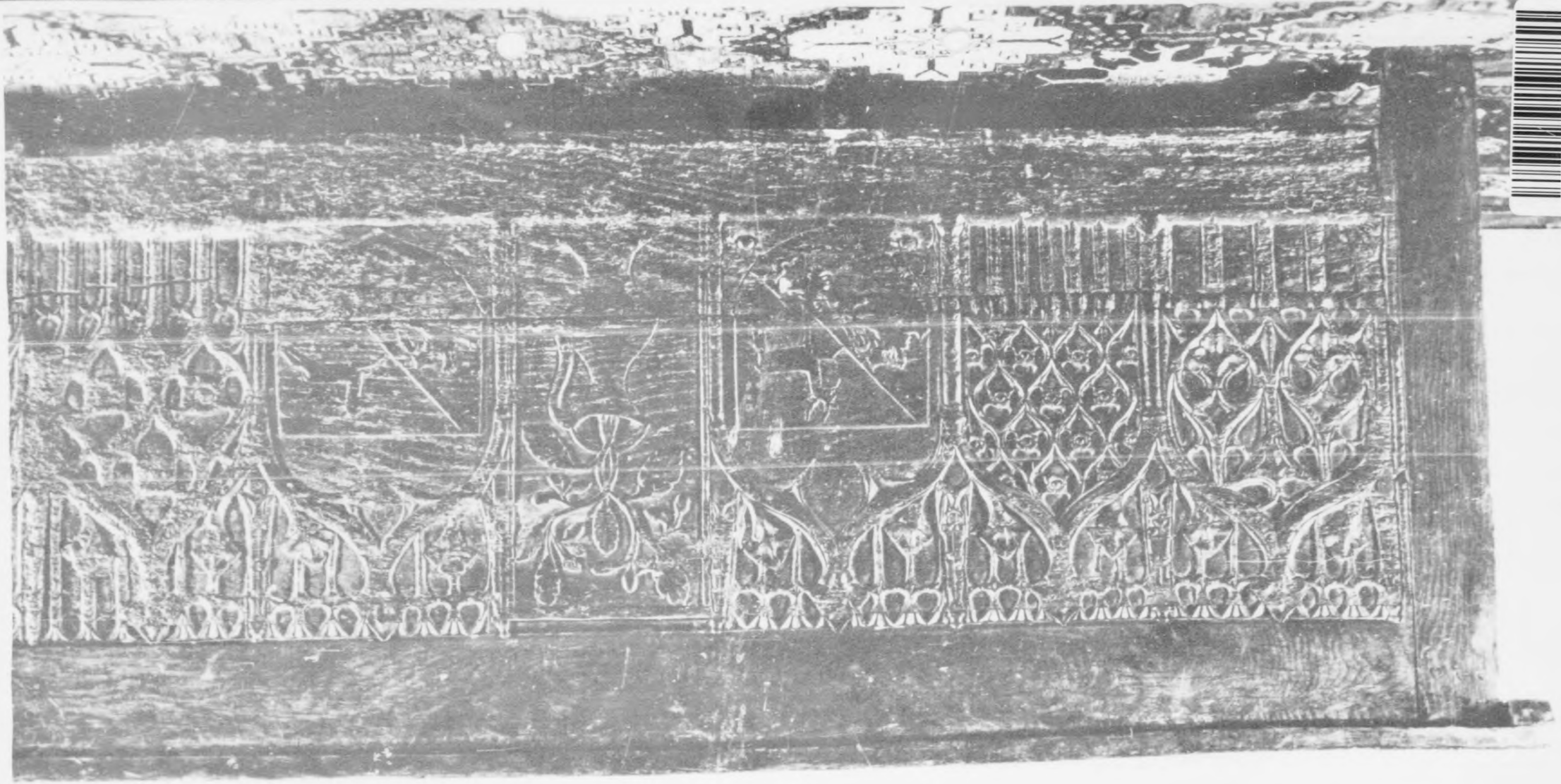

H2957 - 0009

Reproduced by
771 Document Center
APO 742 A

Franz. 16. Jhdt. Hochzeitstruhe mit Alliancewappen. Eiche geschnitzt Spaetgotische Masswerkornamentik. In der Mitte Henkel-Vase mit Eichenzweigen, zu den Seiten je ein Wappen.
165 x 65 x 63 cm
Inv.Nr. Bc 40 Foto-Nr.: 20

228 H

Franzoesisch. 16. Jhdt.
Hochzeitstruhe
Eiche geschnitzt
165 x 65 x 63 cm
Bc 40

H2957 – 0010

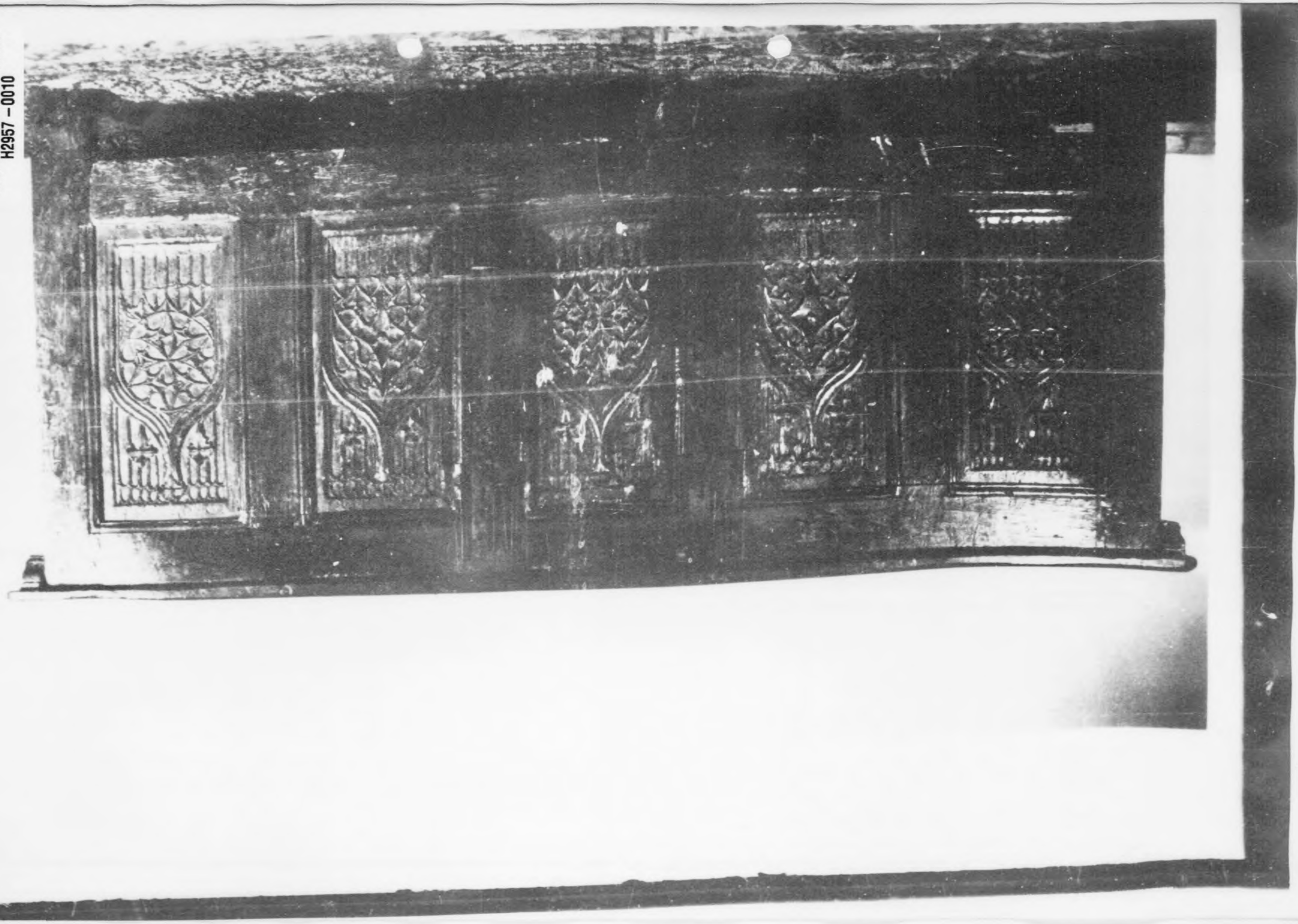

H2957 – 0011

2304

Franzoesisch Ende 15. Jhdt.
Truhe
Eichenholz
H. 97, L. 221, T. 76,5 cm
RB 8

H2957 – 0012

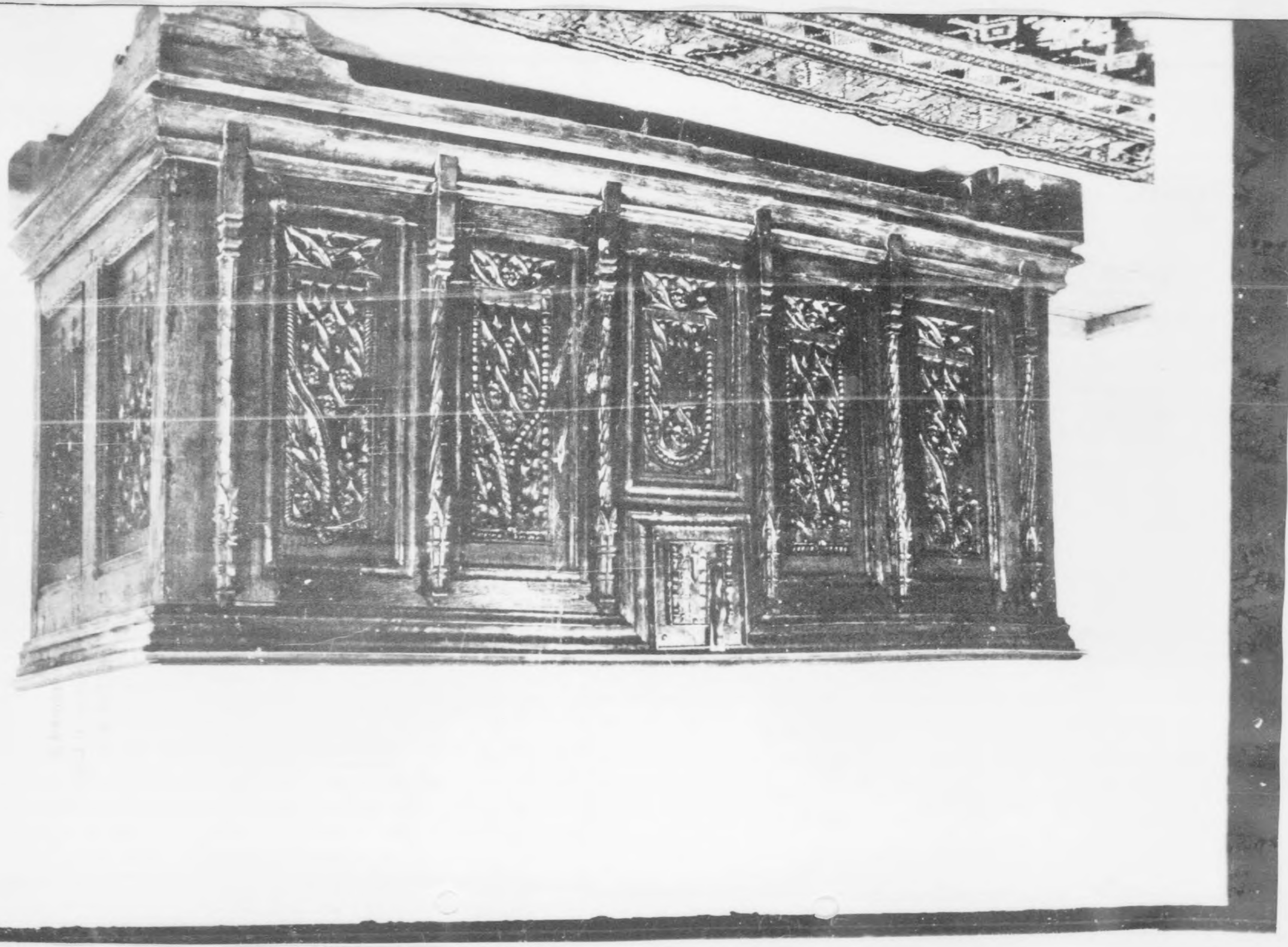

H2957 – 0013

Reproduced by
7771 Document Center
APO 742 A

231 H

Franzoesisch 15. Jhdt.
Truhe
Eiche geschnitzt und gebeizt
H. 90,5, Br. 174, T. 73 cm
LB 106

H2957 – 0014

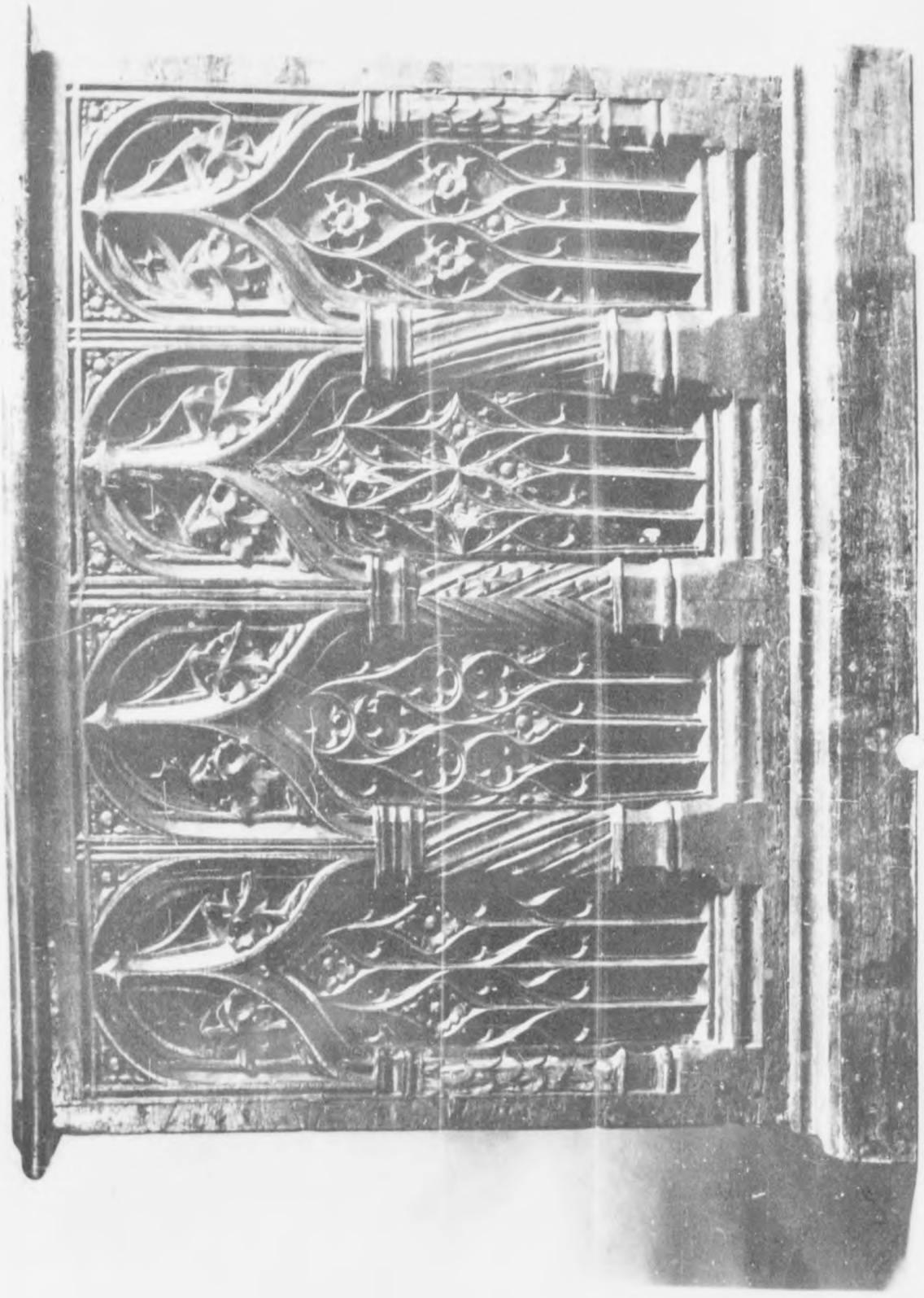

H2957 – 0015

232 H

Franzoesisch, um 1500
Kasten
Nussbaum geschnitzt
H. 49,8, Br. 65,5, T. 51 cm
R 725

H2957 – 0016

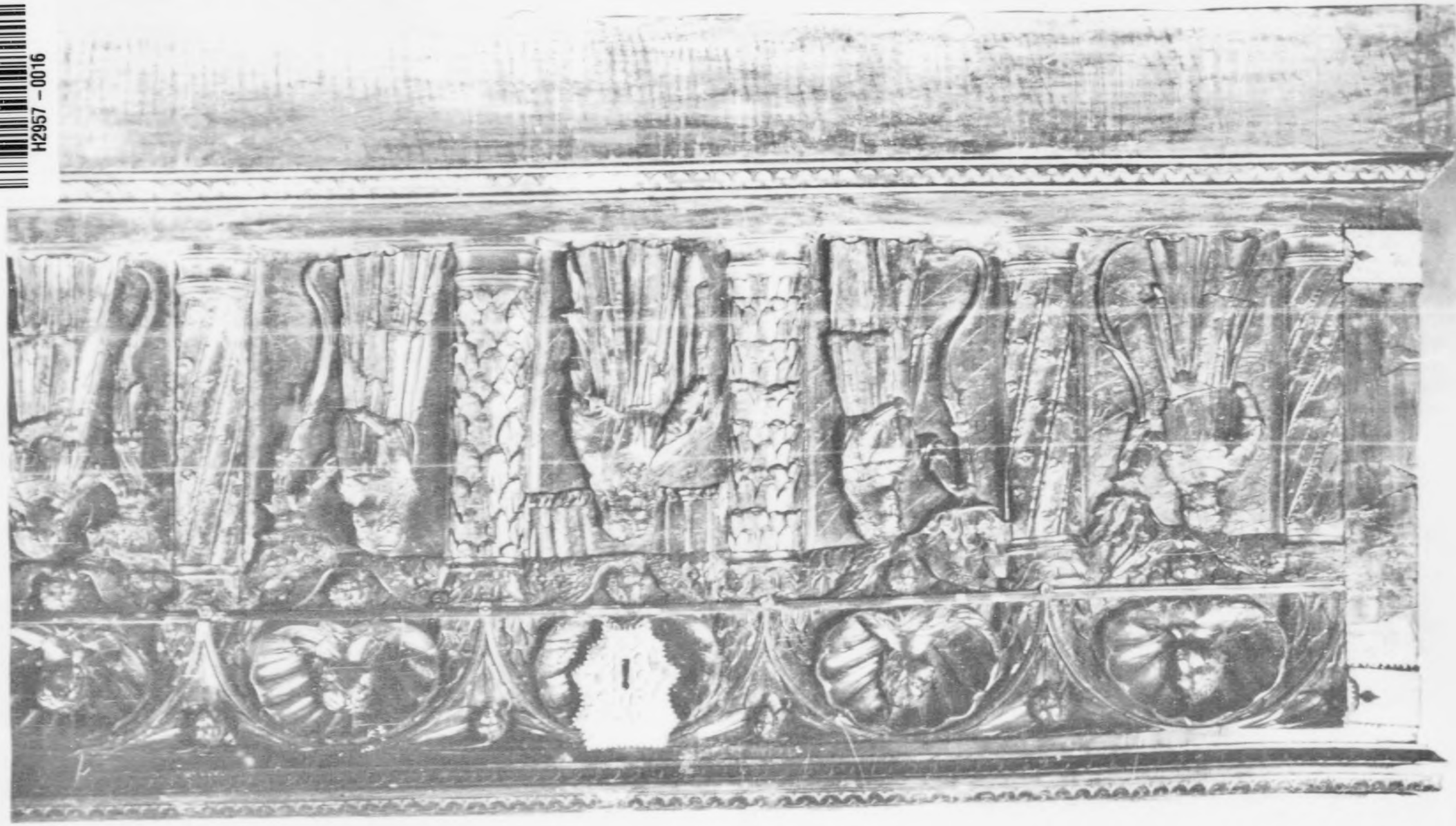

H2957 - 0017

Reproduced by
7771 Document Center
APO 742 A

23377

Franzoesisch 16. Jhdt.
Truhe
Nussbaum gebeizt und geschnitzt
H. 83, Br. 66,5, T. 102,8 cm
R 695

H2957 – 0018

H2957 – 0019

236 H

Reproduced by
nt Centre

Franzoesisch, 2. H. 16. Jh.
Truhe
Eiche geschnitzt
H. 91, Br. 165, T. 69 cm
SEL 240

H2957 – 0020

H2957 – 0021

Reproduced by
771 Document Cen

237 H

Franzoesisch, 16. Jhdt. (?)
Truhe
Nussbaum geschnitzt mit Einlagen
H. 67 - Br. 124 - T. 57 cm
R 699

H2957 – 0022

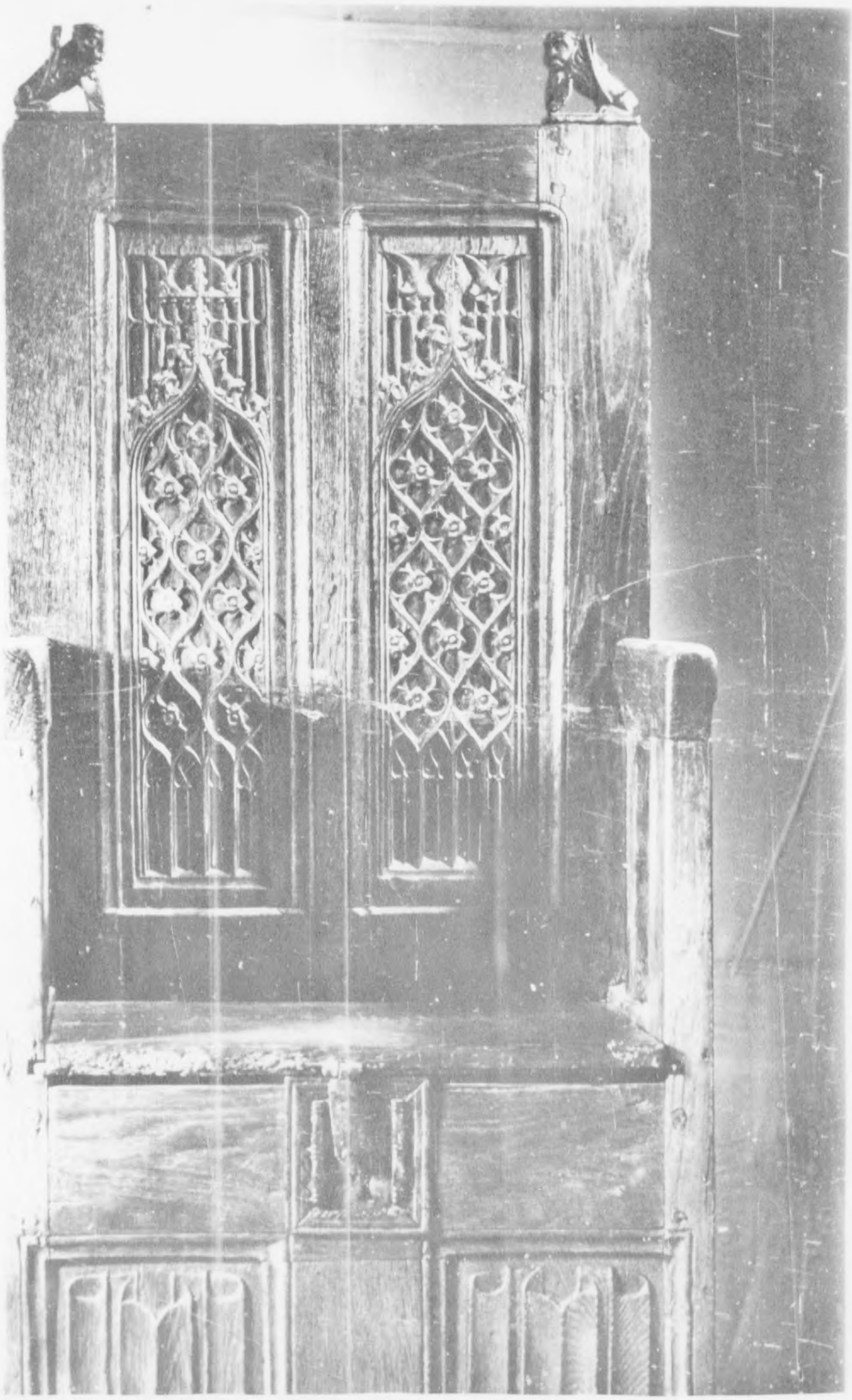

H2957 – 0023

Reproduced by
7777 Document Center
APO 742 A

2384

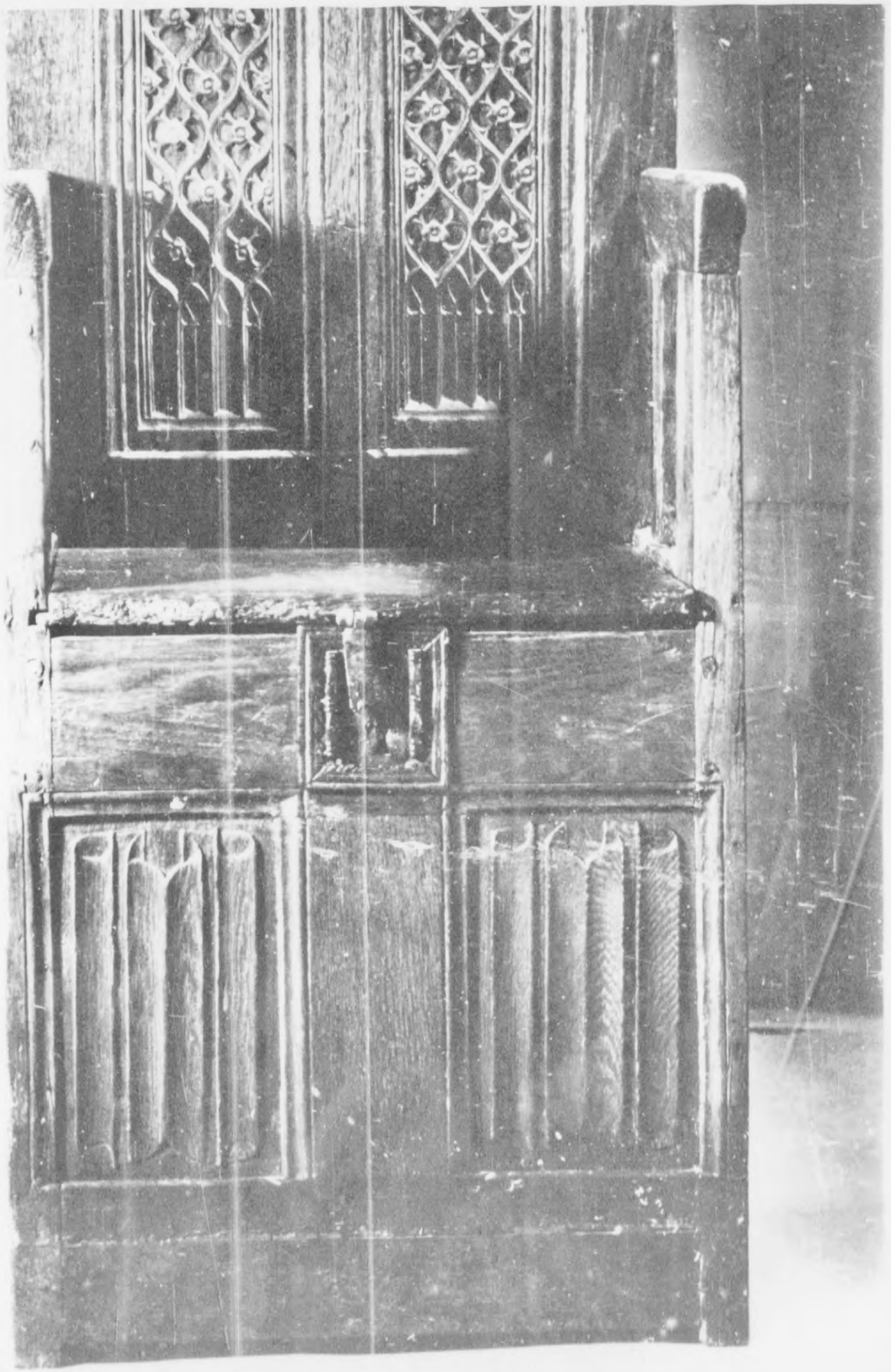

H2957 – 0024

H2957 – 0025

2387

Franzoesisch, 15. Jhdt.
Kastenstuhl
Eiche
H. 155 - Br. 63 - T. 45,5 cm
R 2634

H2957 – 0026

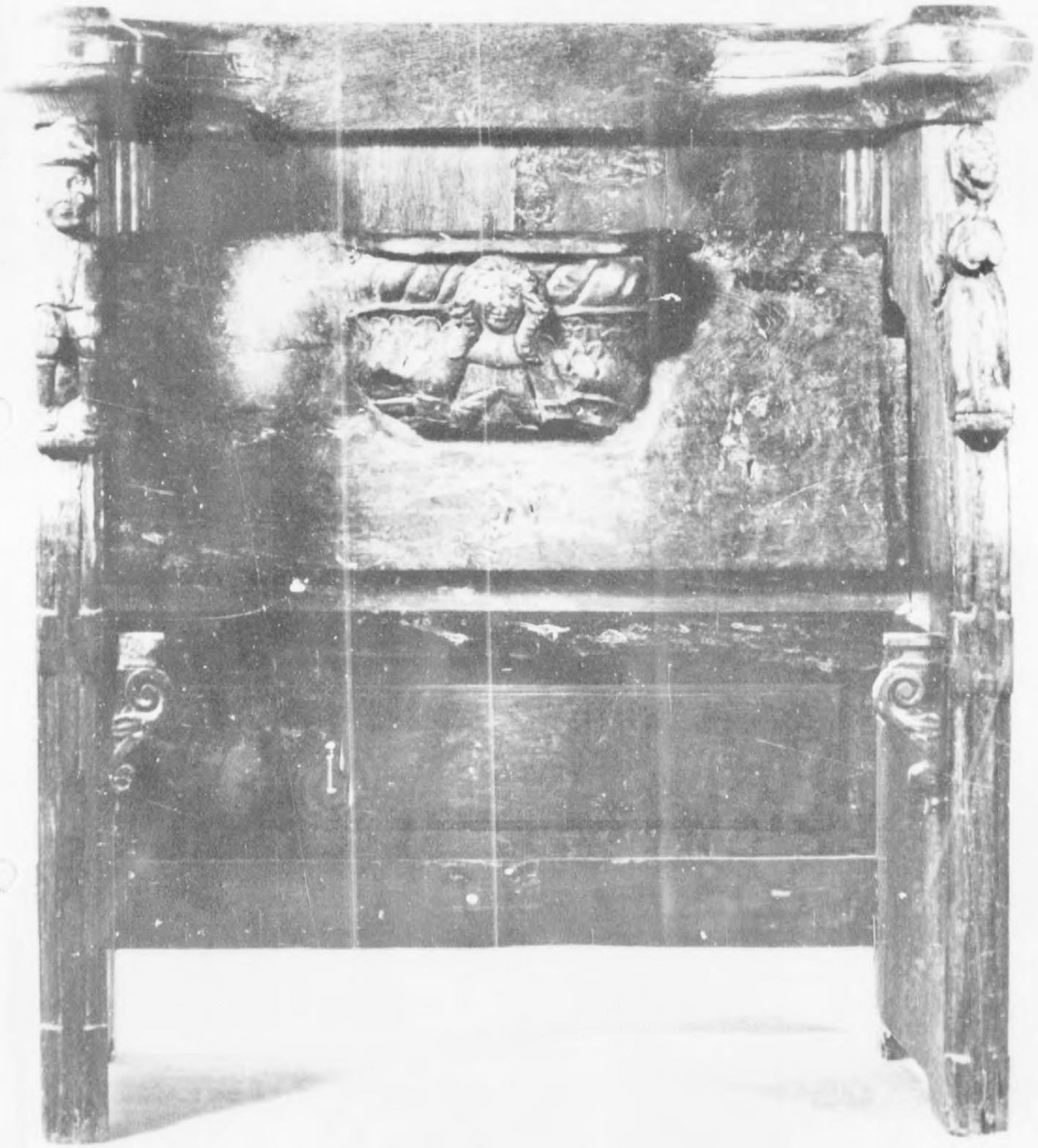

H2957 - 0027

Reproduced by
7771 Document Center
APO 742 A

940 H

Franzoesisch, 15. Jh.
Kirchenstuhl
Eiche geschnitzt und gebeizt
H. 89, Br. 85, T. 42 cm
R 2635 b

H2957 - 0028

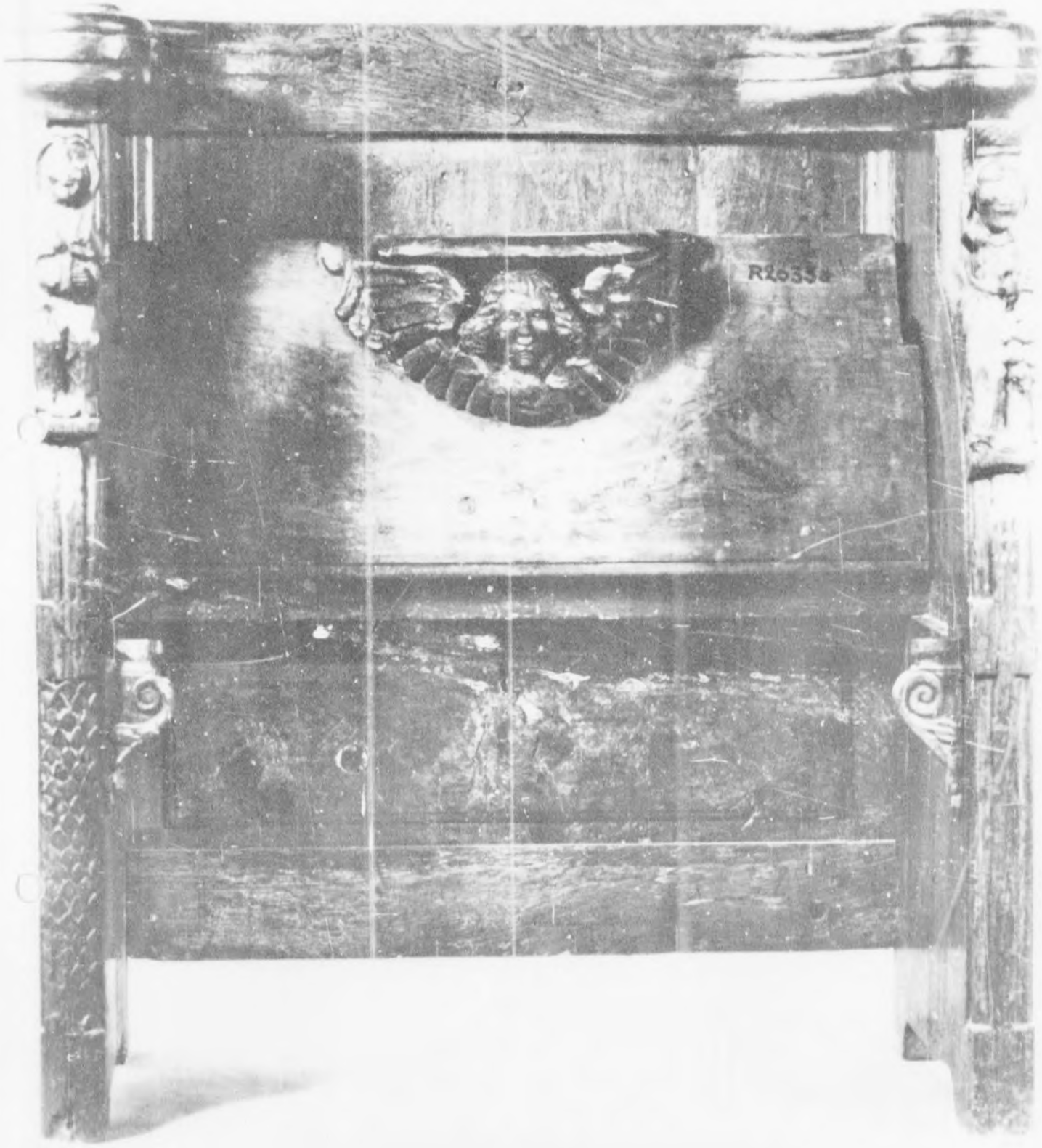

H2957 – 0029

Reproduced by
7771 Document Center
AFO 742 A

2411

Franzoesisch, 15. Jh.
Kirchenstuhl
Eiche geschnitzt und gebeizt
H. 89, Br. 85, T. 42 cm
R 2635 a

H2957 – 0030

H2957 - 0031

Reproduced by
7771 Document Center
AFO 742 A

427

Franzoesisch, Henri II.
Prunksessel
Eiche, goldgepresster Lederbezug
77 x 131 x 51 cm

BC 58

H2957 – 0032

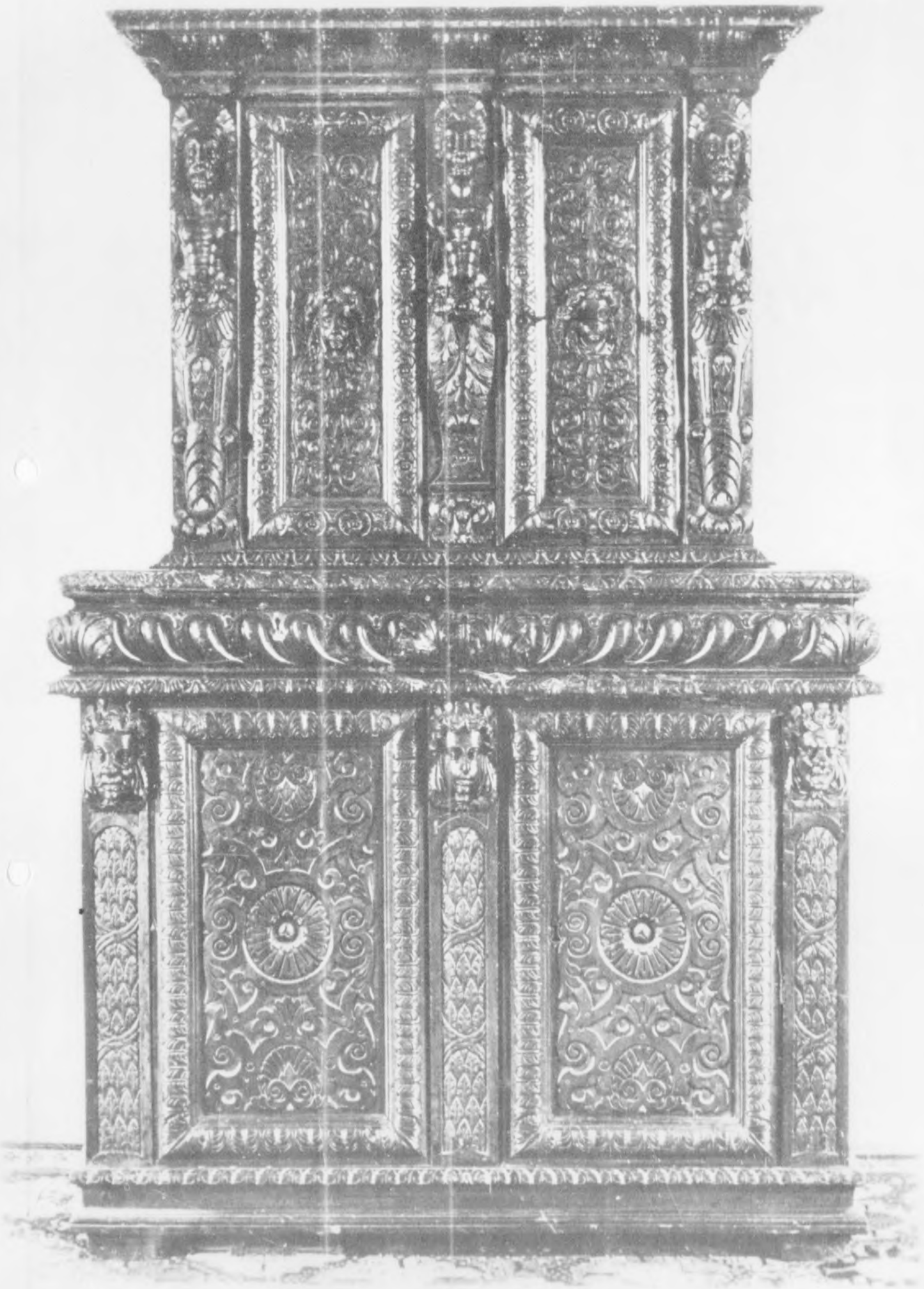

H2957 - 0033

Reproduced by
(TI) Document
APO 742

2437

Burgundisch, Henri IV., 16. Jhdt.
Dressoir
Nussbaum
110 x 192 x 51 cm BC 43

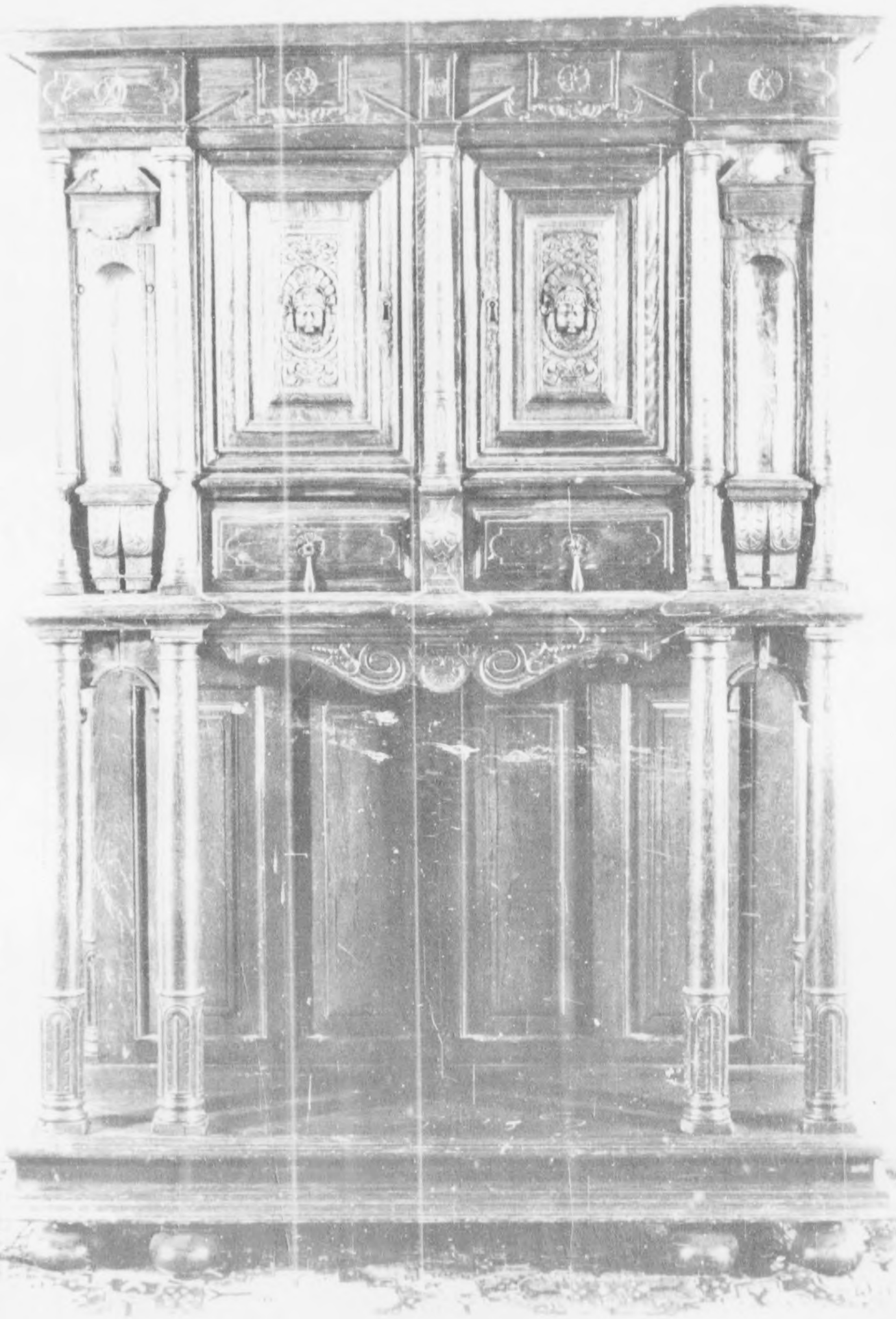

H2957 – 0034

H2957 – 0035

Reproduced by
7771 Document Center
APO 742 A

944

Franzoesisch, 2. Haelfte 16. Jhdt.
Kabinettschrank
Eiche
120 x 163 x 51 cm BC 44

H2957 – 0036

H2957 – 0037

Reproduced by
7771 Document Center
APO 742 A

9457

Franzoesisch od. Italienisch
16. Jhdt.
Stuhl
Nussbaum geschnitzt und gebeizt
H. 100,5 - Br. 32 - T 38 cm
R 731

H2957 – 0038

H2957 – 0039

Franzoesisch od. Italienisch
16. Jhdt.
Stuhl
Nussbaum geschnitzt und gebeizt
H. 100,5 - Br. 32 - T. 39 cm
R 732

APO 742 A

H2957 – 0040

H2957 – 0041

Reproduced by
ADO 742 A

947 H

Franzoesisch od. Italienisch
16. Jhdt.
Stuhl
Nussbaum geschnitzt und gebeizt
H. 105 - Br. 55 - T. 40 cm
R 733

H2957 – 0042

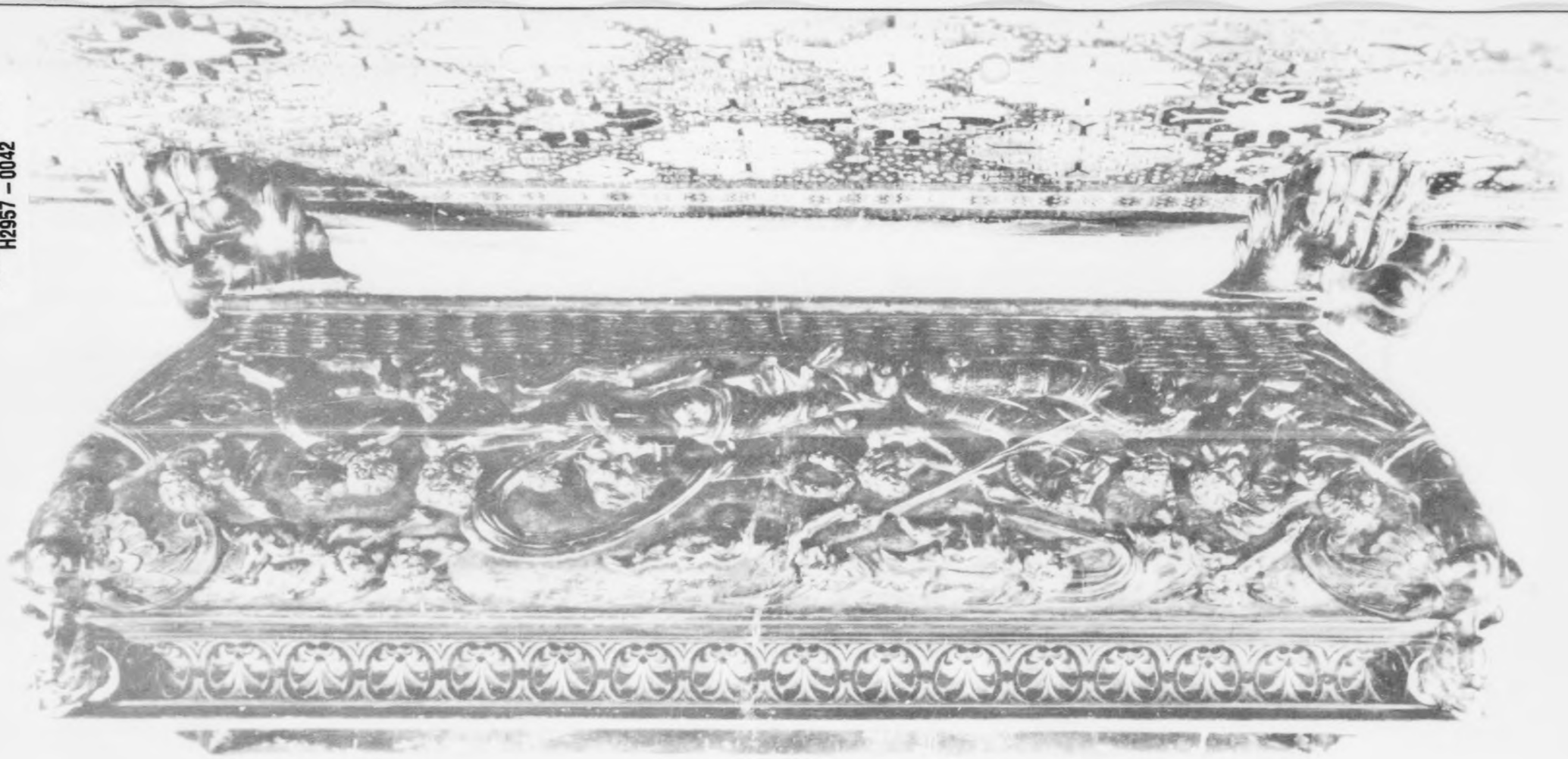

H2957 – 0043

Reproduced by
7771 Document Center
AFO 742 A

2457

Venedig um 1550
Truhe
Nussbaum
67 x 176 x 53 cm Bc 41

H2957 – 0044

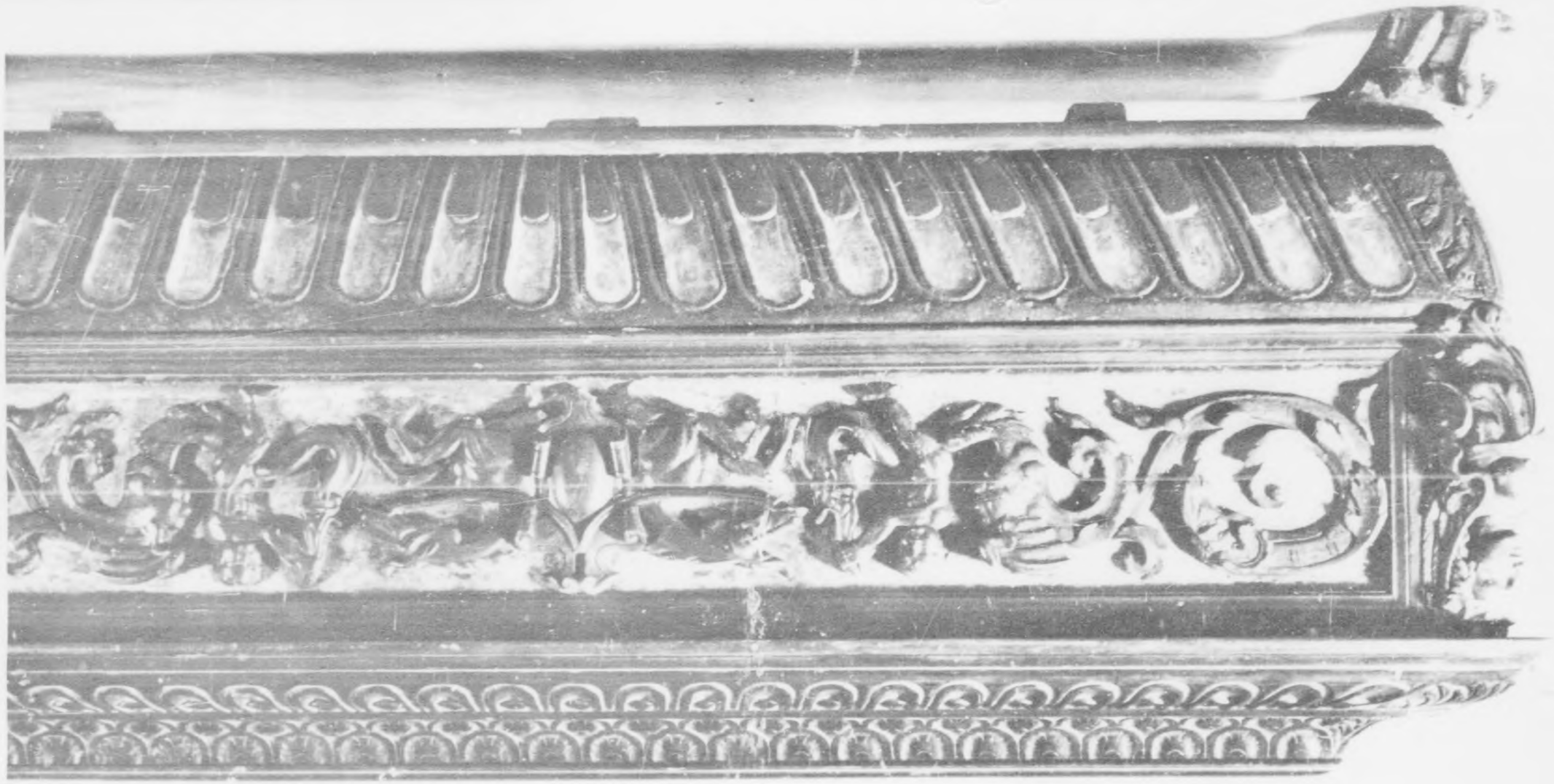

H2957 - 0045

Reproduced by
7771 Document Center
APO 742 A

250 H

H2957 – 0046

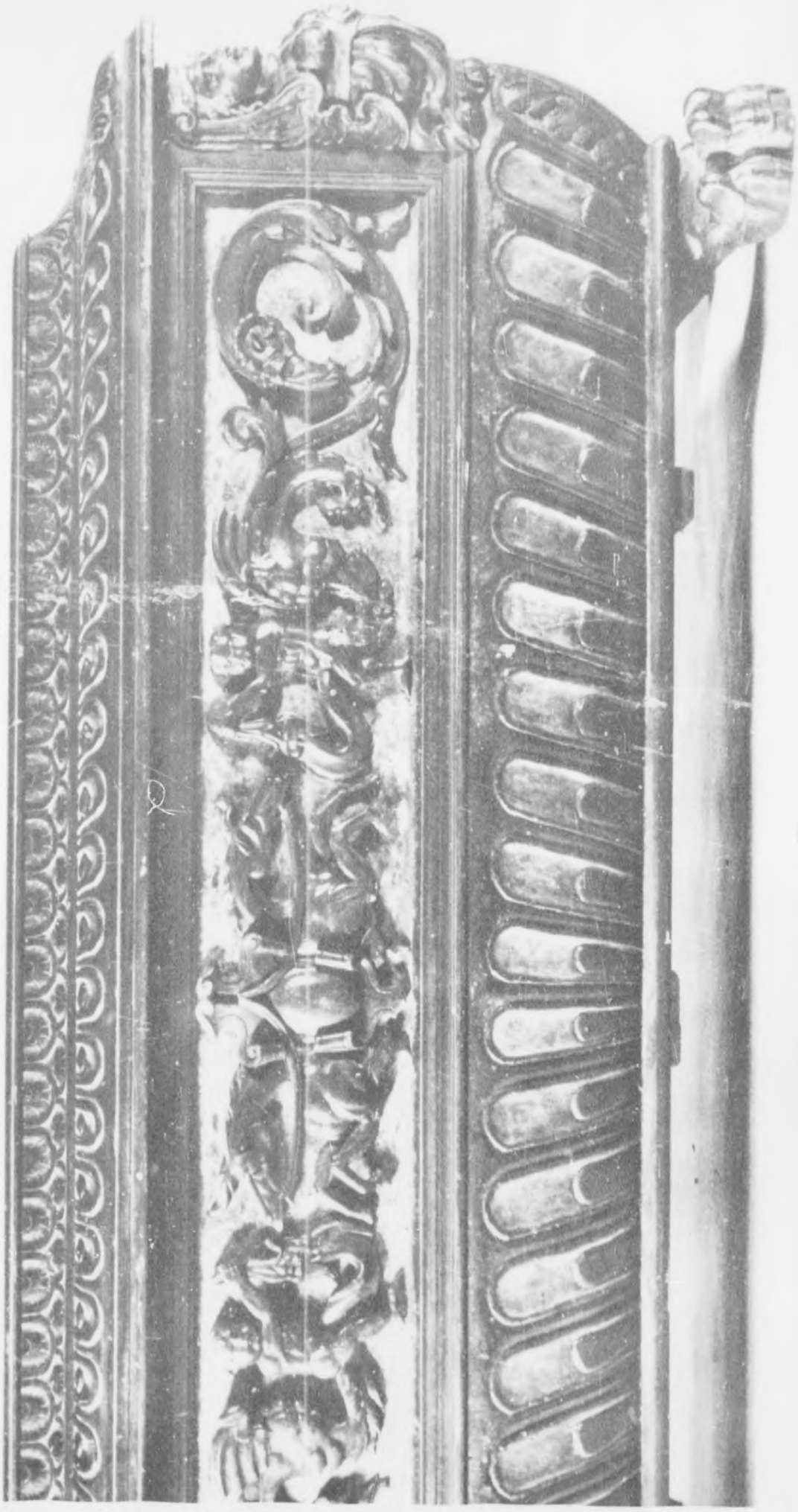

H2957 - 0047

Reproduced by
1773 Document Center
APO 742 A

2574

Italienisch, Ende 16. Jhdt.
Truhe
Nussbaum geschnitzt und vergoldet
H. 63,5 - Br. 159,5 - T. 51 cm
R 711

Italienisch

H2957 – 0048

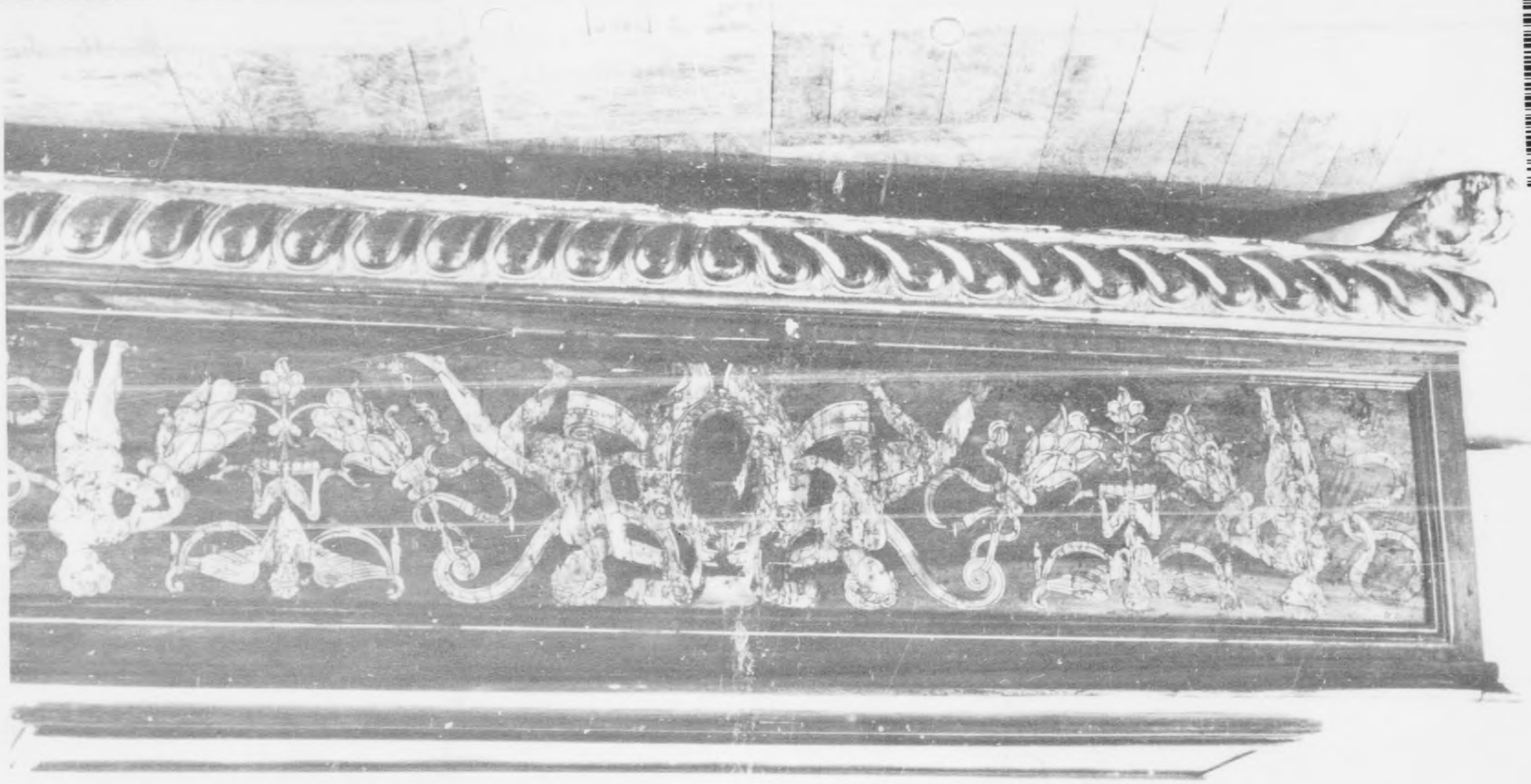

H2957 - 0049

Reproduced by
7771 Document Center
APO 742 A

252 H

H2957 - 0050

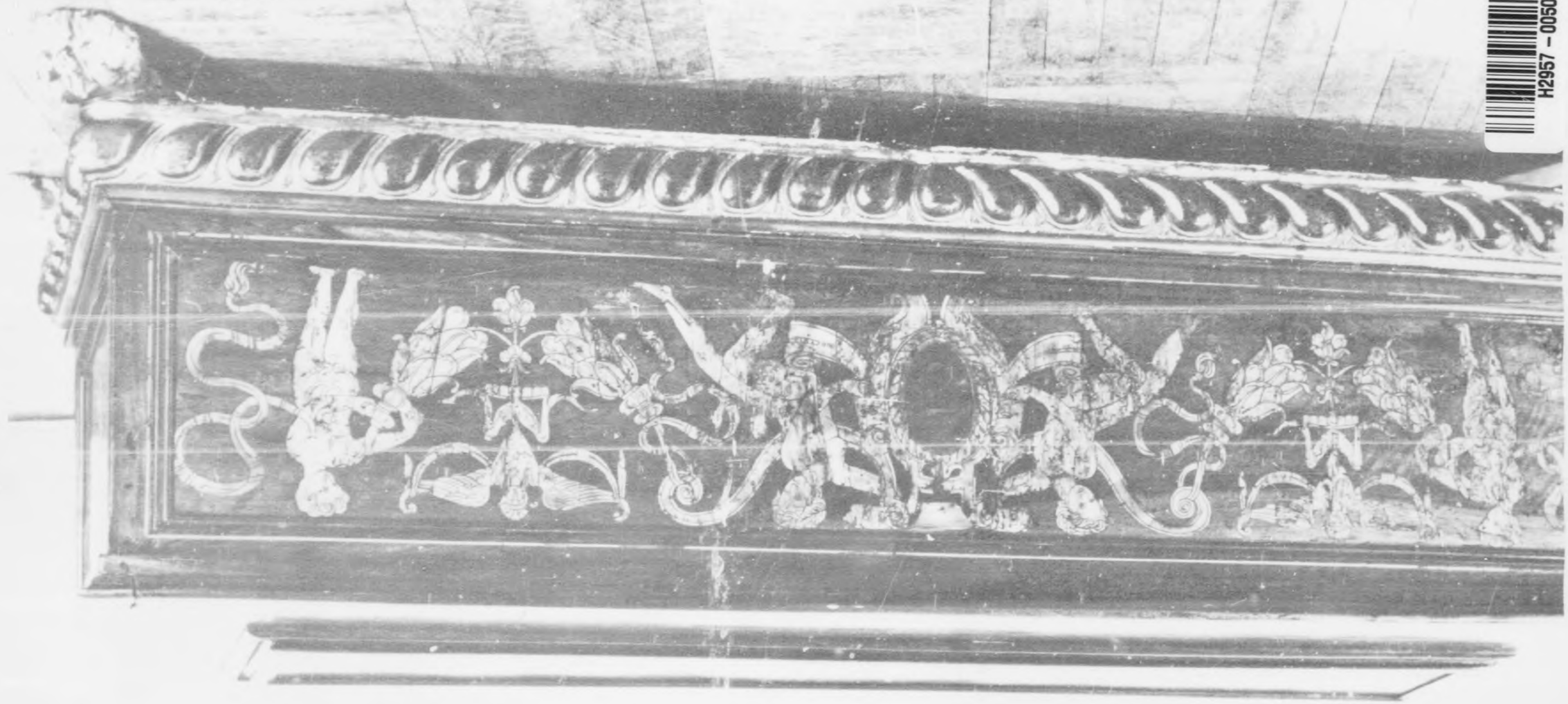

H2957 – 0051

Document Center
APO 742 A

2537

Italienisch

Italien, 17. Jhdt.
Truhe
Nussbaum, Einlegearbeit, Vergoldung
60 x 168 x 57 cm

UNB 190

H2957 - 0052

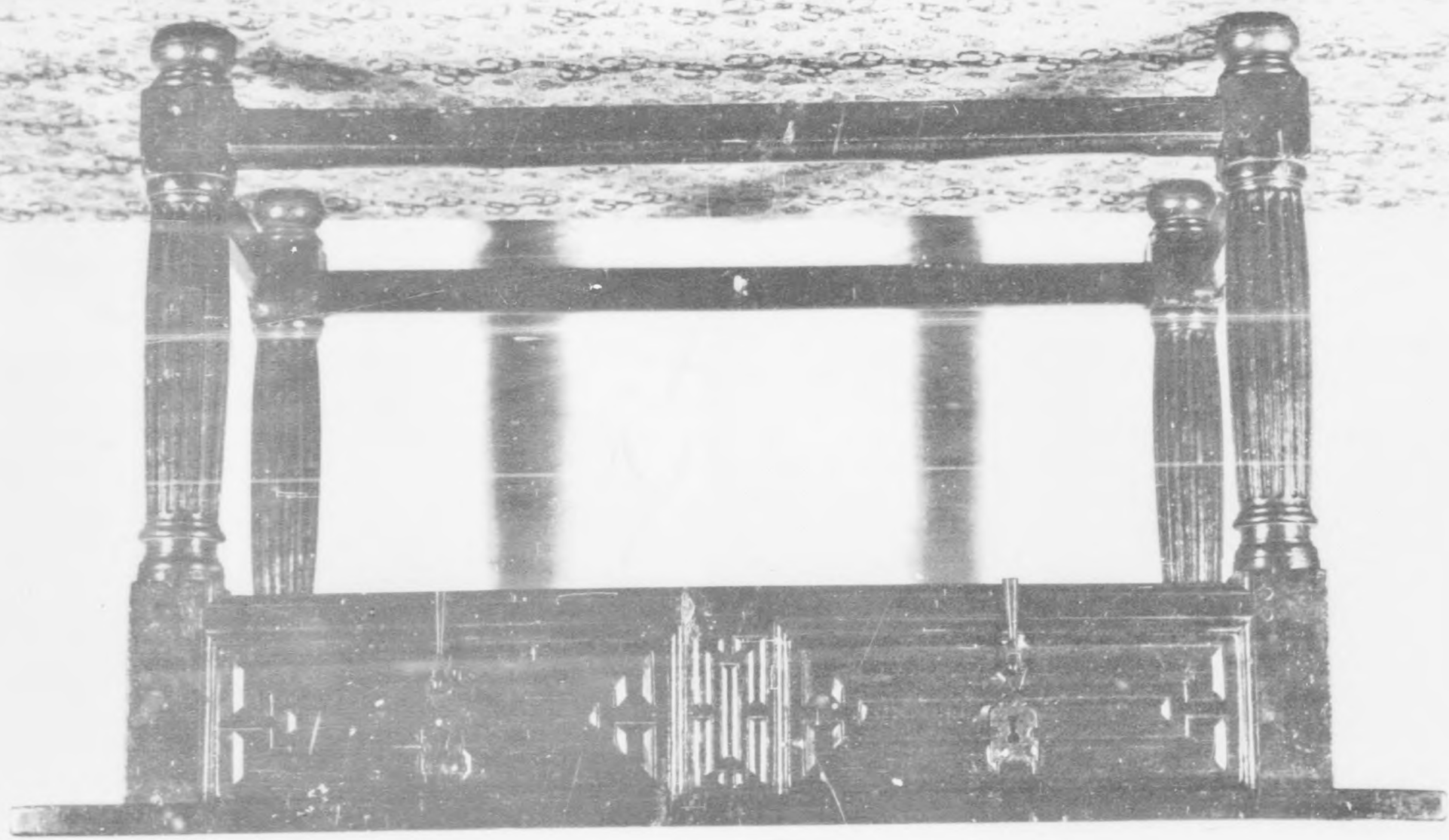

H2957 – 0053

9544

Reproduced by

Tisch
Eiche geschnitzt mit schmiede-
eisernen Schloessern
137 x 78 x 85 cm

UNB 3055